

Oggetto: Segnalazione Fessurazione telaio carro SGS

La scrivente Impresa Ferroviaria segnala che su un carro tipo SGS, numero 3387 4541 220-9 , detentore Touax ed ECM Touax è stata riscontrata una fessurazione sul telaio come da foto di seguito riportate.

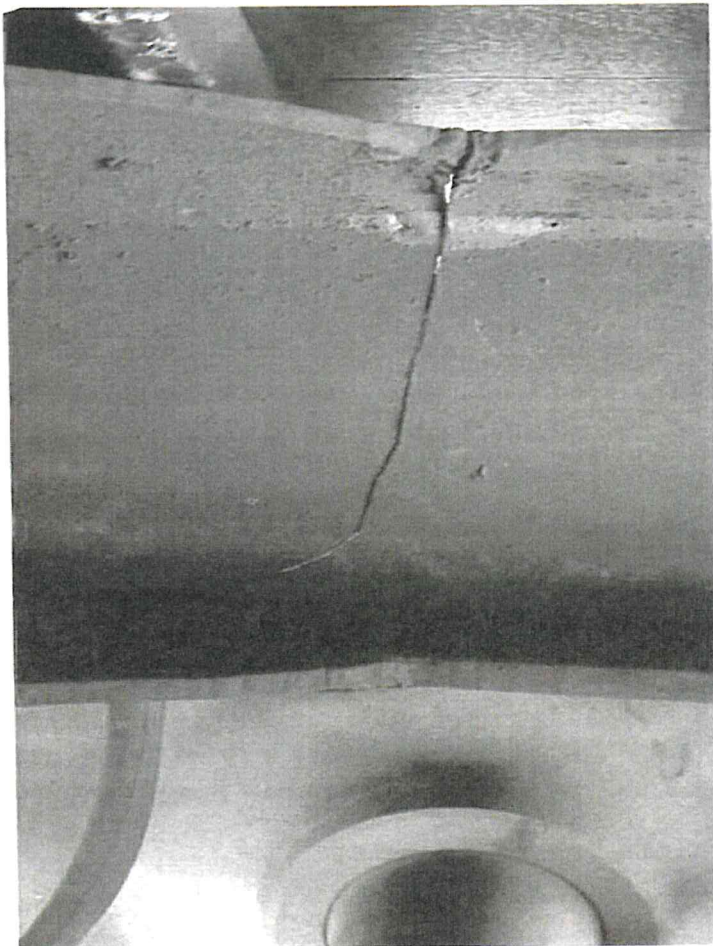

È stato informato immediatamente l'ECM che procederà con opportune valutazioni al fine di determinare la possibile causa di tale criticità.

Misure di mitigazione adottate:

- Carro immediatamente fermato;
- richiesta di controlli mirati su tutta la flotta di carri serie SGS da parte di personale istruttore Fuorimuro prima dell'utilizzo dei carri della serie in oggetto;
- richiesta di controlli mirati su tutta la flotta di carri serie SGS alla impresa francese VFLI, prima dell'utilizzo dei carri della serie in oggetto;
- temporanea sospensione della VTS a Ventimiglia

Vehicle Details of EVN 338745412209 | Virtual Vehicle Register

1. European Vehicle Number

1.1. Vehicle Number 338745412209
1.2. Previous Vehicle Number

2. Member State and NSA

2.1. Country FR
2.2. Name of the NSA E.P.S.F. - NSA-FR

3. Manufacturing Year

3.1. Manufacturing Year 1975

4. EC declaration reference

4.1. Date of declaration 01/01/1975
4.2. EC declaration reference
4.3. Name of issuing body (applicant) TOUAX Rail Limited
4.4. Registered Business Number 493535678
4.5. Address of organisation Chez TOUAX CORPORATE - Tour Franklin,
100-101 Terrasse Boieldieu
4.6. Town PUTEAUX LA DEFENSE
4.7. Country code FR
4.8. Postal code 92806

5. Reference to the European Register of Authorised Types of Vehicles

5.1. Reference allowing retrieval of the relevant technical data from ERATV
5.2. Series

7. Owner

7.1. Name of organisation TOUAX Rail Limited
7.2. Registered Business Number 493535678
7.3. Address of organisation Chez TOUAX CORPORATE - Tour Franklin,
100-101 Terrasse Boieldieu
7.4. Town PUTEAUX LA DEFENSE
7.5. Country code FR
7.6. Postal code 92806

8. Keeper

8.1. Name of organisation	TOUAX Rail Limited
8.2. Registered Business Number	493535678
8.3. Address of organisation	Chez TOUAX CORPORATE - Tour Franklin, 100-101 Terrasse Boieldieu
8.4. Town	PUTEAUX LA DEFENSE
8.5. Country code	FR
8.6. Postal code	92806
8.7. VKM (if available)	TOUAX

9. Entity in Charge of Maintenance

9.1. Name of organisation	TOUAX Rail Limited
9.2. Registered Business Number	493535678
9.3. Address of organisation	Chez TOUAX CORPORATE - Tour Franklin, 100-101 Terrasse Boieldieu
9.4. Town	PUTEAUX LA DEFENSE
9.5. Country code	FR
9.6. Postal code	92806
9.7. email address	i.tramblay@touax.com

10. Withdrawal

10.1. Mode of disposal	00 - None - The vehicle has a valid registration.
10.2. Withdrawal date	

11. Member State where the vehicle is authorised

Member State numeric code	FR (France)
Additional conditions applicable to the vehicle	<input type="checkbox"/> RIC <input checked="" type="checkbox"/> RIV <input type="checkbox"/> TEN
Authorisation number	FR5319752469
Date of authorisation of placing in service	01/01/1975
Authorisation valid until (if specified)	-
Suspension of authorisation	<input type="checkbox"/>

Restrictions

Coded Restrictions	-
Non-coded Restrictions	-

12. Additional Authorisations and Restrictions